ΚΗΡΥΞΑΝ ΑΠΟΧΗ ΑΠΟ ΤΑ ΜΑΘΗΜΑΤΑ ΟΙ ΣΠΟΥΔΑΣΤΕΣ ΥΠΟΜΗΧΑΝΙΚΟΙ ΑΘΗΝΩΝ

Μέχρι καὶ τῆς προσεχοῦς Δευτέρας

Ρεπορτάζ: ΜΗΝΑ ΠΑΠΑΖΟΓΛΟΥ

Ἀποχή ἀπό τά μαθήματά τους μέχρι τήν προσεχῆ Δευτέρα κήρυξαν χθές οἱ σπουδαστές τῆς Ἀνωτέρας Δημοσίας Σχολῆς Ὑπομηχανικῶν Ἀθηνῶν, σέ ἔνδειξη διαμαρτυρίας γιά τήν ἔνταξη τῶν Σχολῶν Ὑπομηχανικῶν στά Κέντρα Ἀνωτέρας Τεχνικῆς Ἐκπαιδεύσεως (ΚΑΤΕ).

Ἡ ἀπόφαση γιά τήν κήρυξη τῆς ἀποχῆς ἐλήφθη κατά τή διάρκεια συγκεντρώσεως στήν ὁποία ἔλαβε μέρος τό σύνολο σχεδόν τῶν σπουδαστῶν τῆς Σχολῆς. Ἡ ἐπιτροπή τῶν σπουδαστῶν ἐνημέρωσε τούς συγκεντρωθέντες γιά τή χθεσινή συνάντησή της μέ τόν Ὑπουργό Παιδείας, ὁ ὁποῖος ὅρισε νέα συνάντηση γιά τήν προσεχῆ Πέμπτη προκειμένου νά δώσῃ συγκεκριμένη ἀπάντηση ἐπί τοῦ αἰτήματός τους. Ἡ ἀναβολή δέν ἱκανοποίησε τούς σπουδαστές, οἱ ὁποῖοι καί κατέληξαν στήν ἀπόφαση νά κατέλθουν σέ ἀποχή.

Οἱ σπουδαστές τῆς Σχολῆς Ὑπομηχανικῶν θά συγκεντρωθοῦν τήν ἐρχόμενη Δευτέρα, 11 π.μ., στή Σχολή τους, γιά νά ἀποφασίσουν γιά τήν πορεία τοῦ ἀγώνος τους.

ΦΟΙΤΗΤΕΣ ΠΑΝΕΠΙΣΤΗΜΙΟΥ ΙΩΑΝΝΙΝΩΝ

Φοιτητές τοῦ Πανεπιστημίου Ἰωαννίνων ἐξέδωσαν χθές τήν ἀκόλουθη ἀνακοίνωση:

«Σχετικά μέ τό ὑπόμνημα τοῦ Δ. Σ. τοῦ συλλόγου φοιτητῶν Πανεπιστημίου Ἰωαννίνων, στόν Ὑπουργό Παιδείας πού μέ ἐκπληξη διαβάσαμε στίς 12 Νοεμβρίου, παρατηροῦμε καί διακηρύσσουμε:

Ἀρνούμεθα στό ἀκέραιο τό λόγω συμβουλίο κάθε συνδικαλιστική ἀρμοδιότητα. Ἡ Ἱστορία καί τά γεγονότα τοῦ φοιτητικοῦ κινήματος ἀποδίδλουν τίς ὄψιμες ὑποκριτικές καί παραπλανητικές προσηγορίσεις. Τό Δ.Σ. ἀπορρίπτεται λόγω ἀσφαιστής αἰτημάτων, γιατί:

α) Κατέχει τό ἀξίωμά του μέ τίς πασίγνωστες πιά δικλογές πού δέν ἀναγνωρίσθηκαν ἀπό κανέναν καί ἡ ἀντίθεσή του στίς ἐφαρεστικές ἐπιτροπές ἀπό ἀριστούχους δέν ξεκινάει παρά ἀφ' ἑνός μέν ἀπό τήν προτίμησή του σέ διορισμένη ἀπό τόν ἴδιο ἐφορευτική ἐπιτροπή, ἀφ' ἑτέρου σέ μιά μόνιμη περιφρόνηση καί φόβο σέ μιά ἀφιλαρχη γενική συνέλευση πού θά ἐκλεῖη μόνη της τά ὄργανα διασφαλίσεως καί ἀδιάβλητης θέλησής της.

β) Εἶναι ὁ σύλλογος ὁ μοναδικός πού, ἀκολουθώντας τό παράδειγμα τοῦ τέως Πρυτάνεως μέ συγχαρητήρια τηλεγραφήματα, ἔβγε ἐγκρίνει τήν ἐφαρμογή τῶν νομοσχεδίων πού προκάλεσαν τή δίωξη τοῦ φοιτητικοῦ κόσμου καί γιά τά ὁποῖα τώρα νομοσχέδια, διαπιστώνει ὅτι δέν βρίσκουν σύμφωνο τό δημόσιο αἴσθημα.

γ) Ἡ προστάθειά του ν' ἀνταποκριθῆ στόν γενικό ἀδιθημοκρατισμό τῶν συνθηκῶν γιά νά κατέβη πάλι στίς ἐκλογές καί ν' ἀναπροσανατολίση καί νά κατακεραμτίση τή φοιτητική προβληματική μέ τήν ὑποτυπώδη ἀντίδρασή του σέ δευτερεύουσας σημασίας θέματα, δηλώνουμε ὅτι ἀπέτυχε.

»Ζητοῦμε: α) Ἄμεση κατάργηση τῶν ἀντιφοιτητικῶν διαταγμάτων 93, 69, 180, 720 καί 1347, β) Παιδεία δημοκρατική, οὐσιαστική, βασισμένη στήν ἐπιστημονική διερεύνηση πού νά μή ἐξυπηρετῆ συμφέροντα ἰσχυρῶν ἢ τάξεων, γ) Αὔξηση τῶν δαπανῶν γιά τήν Παιδεία σέ 20%, δ) Κατοχύρωση πανεπιστημιακοῦ ἀσύλου, μέ ἐλεύθερη ἀνάπτυξη καί διακίνηση τῶν ἰδεῶν, ε) Συμμετοχή τῶν φοιτητῶν σ' ὅλες τίς διαδικασίες λειτουργίας τοῦ Πανεπιστημίου, στ) Γνήσιες ἐκλογές μέσα ἀπό γενική συνέλευση πού θά ἐκλέξη πρόεδρο καί ἐφορευτική ἐπιτροπή — ἄνοιγμα τῶν ἐκλογικῶν καταλόγων γιά μεγάλο χρονικό διάστημα, ζ) Δωρεάν σίτιση γιά ὅλους τούς φοιτητές, η) Κατάργηση τοῦ σπουδαστικοῦ τμήματος Ἀσφαλείας, θ) Μείωση τῆς στρατιωτικῆς θητείας σε 12 μήνες γιά ὅλους τούς Ἕλληνες».

ΦΟΙΤΗΤΕΣ ΙΑΤΡΙΚΗΣ

Φοιτητές τῆς Ἰατρικῆς Σχολῆς Ἀθηνῶν συγκεντρώθηκαν χθές στό ἀμφιθέατρο Φυσιολογίας, στό Γουδί, καί ἀφοῦ συζήτησαν ἐπί τῶν τραγόντων φοιτητικῶν προβλημάτων καί τήν κατάληψη τοῦ Πολυτεχνείου ἀπό τούς σπουδαστές, ἐξέδωσαν ψήφισμα στό ὁποῖο ὑπογραμμίζονται καί τά ἑξῆς:

«Στοκόμαστε ἀλληλέγγυοι στόν ἀγῶνα τοῦ Πολυτεχνείου, πού εἶναι καί δικός μας ἀγώνας καί δηλώνουμε πώς θά ἐντείνουμε τήν πάλη μας γιά μιά δημοκρατική Παιδεία».

● Ἐπίσης, στρατευθέντες φοιτητές τῆς Ἰατρικῆς πού ἐπέστρεψαν στή Σχολή τους, μέ δήλωσή τους εὐχαριστοῦν τούς συναδέλφους τους, γιατί, ὅπως τονίζουν, πιστεύουν πώς ἡ ἀποστράτευσή τους εἶναι ἀποτέλεσμα τοῦ ἀνυποχώρητου ἀγώνα τους. Οἱ ἐν λόγω φοιτητές ζητοῦν:

«1) Νά ἀποστρατευθοῦν οἱ σπουδαστές, πρώην πολιτικοί κρατούμενοι, γιά νά συνεχίσουν τίς σπουδές τους ὅπως κι' ἐμεῖς, 2) Νά πάρουν ἀναβολή, γιά νά συνεχίσουν τήν μετα-πτυσιακή τους ἐκπαίδευση καί ὅσοι στρατευμένοι φοιτητές πῆραν πτυχίο, 3) Οἱ φοιτητές πού ἐξ αἰτίας τῆς στρατεύσεώς τους δέν μπόρεσαν νά δώσουν ἐξετάσεις κι' ἔχασαν χρονιά, νά μπορέσουν νά γραφτοῦν στόν ἄλλο χρόνο καί νά δώσουν ἐξετάσεις».

ΑΡΧΑΙΡΕΣΙΕΣ

Ὁ σύλλογος φοιτητῶν τοῦ Πανεπιστημίου Πατρῶν μέ ἀνακοίνωσή του πρός τόν ὑπουργό Παιδείας ὑπογραμμίζει τήν ἀντίθεσή του σχετικά μέ τίς διαδικασίες τῶν ἐκλογῶν στούς κλαδικούς συλλόγους, ὅπως θά καθορισθοῦν αὐτές ἀπό τό σχετικό νομοθετικό διάταγμα καί δηλώνει ὅτι θά προχωρήση μόνος του στή διενέργεια ἀρχαιρεσιῶν, σέ περίπτωση δέ πού θά ἐξασκηθοῦν ἐπ' αὐτοῦ πιέσεις, ὅτι θά παραιτηθῆ.

ΕΚΔΗΛΩΣΗ ΣΥΛΛΟΓΟΥ

Ὁ Μορφωτικός Σύλλογος Περιστερίου πραγματοποιεῖ τήν Κυριακή κινηματογραφική προβολή μέ τά ἔργα «Τό μαγαζάκι τῆς κεντρικῆς ἀγορᾶς» καί «Ἡ ἐφεύρεση», πλατεῖα Περιστερίου στίς 10.30 π.μ. Εἰσιτήρια προπωλοῦνται στό ταμεῖο τοῦ κινηματογράφου.

ΤΑΜΕΙΟΝ ΑΣΦΑΛΙΣΕΩΣ ΕΠΑΓΓΕΛΜΑΤΙΩΝ ΚΑΙ ΒΙΟΤΕΧΝΩΝ ΤΗΣ ΕΛΛΑΔΟΣ

ΠΡΟΚΗΡΥΞΙΣ

1. Προκειμένου τό Ταμεῖον Ἀσφαλίσεως Ἐπαγγελματιῶν—Βιοτεχνῶν Ἑλλάδος (ΤΕΒΕ) νά προέλθη κατά τήν διαδικασίαν ἐπιλογῆς τοῦ ἄρθρου 24 τοῦ Ὑποληλληκοῦ Κώδικος εἰς τήν πλήρωσιν τῶν παρ' αὐτῷ ὀκτώ (8) κενῶν θέσεων Α' Κατηγορίας ἐπί εἰσαγωγικῷ βαθμῷ 8ῳ (πράξις Α.Σ.Δ.Υ. 1018)1973) καλοῦνται οἱ ἐνδιαφεσόμενοι ὅπως, ἐντός 20ημέρου ἀπό τῆς τελευταίας δημοσιεύσεως τῆς παρούσης, ὑποβάλουν εἰς τό Τμῆμα Προσωπικοῦ τοῦ ΤΕΒΕ ('Οδός 'Αγίου Κων)νου 3 'Αθῆναι) αἴτησιν νομίμως χαρτοσεσημασμένην ἡ ὁποία νά συνοδεύηται ἀπό τά κάτωθι δικαιολογητικά: α. 'Αντίγραφον πτυχίου οἱουδήποτε Τμήματος τῆς Νομικῆς Σχολῆς τοῦ Πανεπιστημίου 'Αθηνῶν ἢ τῆς Σχολῆς Νομικῶν καί Οἰκονομικῶν 'Επιστημίων τοῦ Πανεπιστημίου Θεσσαλονίκης ἢ τῆς Α.Σ.Ο.Ε.Ε.' ἢ τῆς Π.Α.Σ.Π.Ε. ἢ τῆς 'Ανωτάτης Βιομηχανικῆς Σχολῆς ἢ ἰσοτίμου πτυχίου τῆς ἀλλοδαπῆς.

6. Πιστοποιητικόν τοῦ οἰκείου Δημάρχου ἢ Προέδρου τῆς Κοινότητος διά μέν τούς ἄρρενας, περί τῆς ἐν τῷ μητρῴῳ ἀρρένων ἐγγραφῆς των, διά δέ τάς θήλεις περί ἐγγραφῆς αὐτῶν εἰς τά Γενικόν Μητρῶον τῶν Δημοτῶν, ἐμφαίνον ἐν αὐτῷ τήν χρονολογίαν γεννήσεως καί τόν τρόπον καί τόν χρόνον κτήσεως τῆς 'Ελληνικῆς 'Ιθαγενείας.

Σημειωτέον ὅτι δικαίωμα διορισμοῦ ἔχουν οἱ συμπληρώσαντες τό 21ον ἔτος τῆς ἡλικίας των καί μή ὑπερβάντες τό 35ον.

7. Ὑπεύθυνον δήλωσιν περί τῶν πράξεων τοῦ δίου των οἱ ὁποῖοι θά ἤσκουν ἐπιρροήν ἐπί τήν κρίσιν τῆς διά τήν δημοσίαν ὑπηρεσίαν καταλληλότητός των, προϋπηρεσίας, ποινικῆς καταστάσεως κ. λ.π. (Σχετικόν ἔντυπον πρός συμπλήρωσιν, παρέχεται ὑπό τῆς ὑπηρεσίας τοῦ ΤΕΒΕ).

8. Ὑπεύθυνον δήλωσιν, δι' ἧς νά δηλοῦται ὅτι ἐξεπλήρωσαν τάς στρατιωτικάς ὑποχρεώσεις ἢ ἀπηλλάγησαν τούτων νομίμως καί οὐχί διά λόγους ὑγείας.

ε. Βιογραφικόν σημείωμα περί τῶν σπουδῶν καί ἀσχολιῶν των καί

στ. Τά ἀποδεικτικά στοιχεῖα τῆς ὑπό τούτων τυχόν ἐπικαλουμένης ἰδιότητος, συνταξιοδοτημένου ἀναπήρου πολέμου, θύματος πολέμου, ἐπί τετράμηνον πολεμιστοῦ τῆς ζωῆς τῶν πρόσω, ἀγνώστου τῆς 'Εθνικῆς 'Αντιστάσεως μετασχόντος ὑπό στρατιωτικήν ἰδιότητα εἰς τόν ἀγῶνα κατά τῆς ἀντασρσίας, τάκτου πολυτέκνου ἢ δημοσίου ὑπαλλήλου ἢ συνταξιούχου.

2.— Οἱ ὑποψήφιοι θά ὑποβληθοῦν σέ γραπτήν δοκιμασίαν ἐπί τῶν κάτωθι μαθημάτων:

α. Εἰς τήν ἔκθεσιν ἰδεῶν καί

6. Εἰς στοιχεῖα Λογιστικῆς ἐπί τῆς ἀκολούθου ὕλης: 'Ισολογισμός, 'Απογραφή (ἔννοια, εἴδη, διπλογραφικαί ἐγγραφαί, διαχειριστική σημασία). 'Αποτίμησις (τρόπος διατιμήσεως). 'Αποσβέσεις. Μέθοδοι λογιστικῆς ἀπεικονίσεως ἀποσβέσεων. 'Επισφαλεῖς ἀπαιτήσεις, κριτήριον διά τόν χαρακτηρισμόν τούτων. Λογιστική ἀποσβέσεως ἐπισφαλῶν ἀπαιτήσεων. Καταθέσεις, Ἐκδοσις ἐπιταγῶν, προεξοφλήσεις, πρακτικαί ἐφαρμογαί ἐπί τῶν ἀνωτέρω.

3.— Ὁ χρόνος τῆς κατά τά ἀνωτέρω δοκιμασίας καί αἱ λοιπαί λεπτομέρειαι θά καθορισθοῦν ὑπό τοῦ 'Υπηρεσιακοῦ Συμβουλίου καί θά γνωστοποιηθοῦν εἰς τούς ἐνδιαφερομένους δι' ἀνακοινώσεως δημοσιευθησομένης εἰς τό Κατάστημα τοῦ ΤΕΒΕ ('Αγίου Κωνσταντίνου 5 — 'Αθῆναι).

Πλείονες πληροφορίαι παρέχονται ὑπό τοῦ Τμήματος Προσωπικοῦ τοῦ ΤΕΒΕ. Τηλ. 529.840 ἀριθμός Δ. Παπτᾶς.

Ὁ Διοικητής
ΔΗΜ. ΚΟΥΦΑΛΙΤΑΚΗΣ

ΝΟΜΙΚΟΝ ΦΡΟΝΤΙΣΤΗΡΙΟΝ
Κ. ΖΑΡΑ

— ΠΟΙΝΙΚΟΥ ΔΙΚΑΙΟΥ
— ΟΙΚΟΝΟΜΙΚΗΣ ΑΝΑΛΥΣΕΩΣ
— ΔΗΜΟΣΙΑΣ ΟΙΚΟΝΟΜΙΚΗΣ

'Από 10ης ΝΟΕΜΒΡΙΟΥ, νέα τμήματα:

— ΑΣΤΙΚΟΥ ΔΙΚΑΙΟΥ
— ΠΟΛΙΤΙΚΗΣ ΔΙΚΟΝΟΜΙΑΣ
— ΕΜΠΟΡΙΚΟΥ ΔΙΚΑΙΟΥ
— ΙΔΙΩΤΙΚΟΥ ΔΙΕΘΝΟΥΣ ΔΙΚΑΙΟΥ
— ΠΟΙΝΙΚΗΣ ΔΙΚΟΝΟΜΙΑΣ
— ΟΙΚΟΝΟΜΟΜΕΤΡΙΑΣ — ΣΤΑΤΙΣΤΙΚΗΣ
— ΟΙΚΟΝΟΜΙΚΩΝ ΜΑΘΗΜΑΤΙΚΩΝ

ΣΙΝΑ καί ΣΟΛΩΝΟΣ. Τηλέφωνον 613.633.

«ΑΣΚΛΗΠΙΑΣ '73»
ΑΝΑΚΟΙΝΩΣΙΣ

Φέρεται εἰς γνῶσιν τῶν κ.κ. ΙΑΤΡΩΝ, ΔΙΕΥΘΥΝΤΩΝ ΝΟΣΟΚΟΜΕΙΩΝ, ΚΛΙΝΙΚΑΡΧΩΝ, ΟΔΟΝΤΙΑΤΡΩΝ, ΦΥΣΙΟΘΕΡΑΠΕΥΤΩΝ, ΑΙΣΘΗΤΙΚΩΝ, ΑΡΧΙΤΕΚΤΟΝΩΝ, ΠΟΛ. ΜΗΧΑΝΙΚΩΝ καί ΦΟΙΤΗΤΩΝ ΙΑΤΡΙΚΩΝ ΣΧΟΛΩΝ, ὅτι ἡ Α' ΕΚΘΕΣΙΣ «ΙΑΤΡΙΚΩΝ ΜΗΧΑΝΗΜΑΤΩΝ, ΝΟΣΟΚΟΜΕΙΑΚΟΥ ΕΞΟΠΛΙΣΜΟΥ ΚΑΙ ΦΑΡΜΑΚΕΥΤΙΚΩΝ ΠΡΟΪΟΝΤΩΝ («ΑΣΚΛΗΠΙΑΣ '73»), θέλει λειτουργήση εἰς τό Ζάππειον Μέγαρον ἀπό 17ης ἕως 25ης Νοεμβρίου 1973 καί κατά τάς ὥρας 10 π.μ. ἕως 9 μ.μ. συνεχῶς.

Κατά τήν διάρκειαν τῆς Ἐκθέσεως, ἡ ὁποία θά εἶναι ἰδιαιτέρᾳ βιά τό κοινόν, Ἕλληνες καί ξένοι εἰδικοί θά παρέχουν πληροφορίας εἰς τούς ἐνδιαφερομένους ἐπί τῶν τελευταίων ἐξελίξεων τοῦ ὑπό ἔκθεσιν ὑλικοῦ, θά προβαίνουν εἰς ἐπιδείξεις λειτουργίας μηχανημάτων κ.λ.π.

Διά πλείονας πληροφορίας δύνασθε νά ἀπευθύνεσθε τηλεφωνικῶς εἰς τό Ἑλληνικόν Κέντρον Προβολῆς καί Ὀργανώσεως Ἐκθέσεων Ε.Π.Ε., τηλέφ. 737.691 καί 743.512.

ΑΝΑΤΙΜΗΣΗ ΤΩΝ ΕΙΣΙΤΗΡΙΩΝ

● Συνέχεια ἀπό τή σελίδα 1

καί τήν 9ην καί 23ην Δεκεμβρίου.

Ἡ ἀπαγόρευσις τῆς κυκλοφορίας ἰσχύει ἀπό τῆς 5ης πρωϊνῆς μέχρι τοῦ μεσονυκτίου.

Ἐξαιροῦνται τῆς ἀπαγορεύσεως τά αὐτοκίνητα τοῦ διπλωματικοῦ σώματος, τῶν ξένων ἀποστολῶν, τῶν ἰατρῶν ἐφ' ὅσον μεταβαίνουν πρός ἐπίσκεψιν ἀσθενῶν, τά ἐξυπηρετοῦντα τήν ἀπό καί πρός τούς ἀεροδιμένας μετακίνησιν κρατικῶν λειτουργῶν τῆς ΥΠΑ καί ὑπαλλήλων ἀεροπορικῶν ἑταιρειῶν ἐφ' ὅσον εἶναι ἐφωδιασμένοι μέ σχετικήν ἄδειαν τοῦ οἰκείου ἀεροδιμενάρχου, τά ἀναπηρικά καί τά ὁδηγούμενα ἐν γένει ὑπό ἀναπήρων καί τῶν δημοσιογράφων καί φωτοειδησεογράφων ἐφ' ὅσον μεταβαίνουν δι' ἐκτέλεσιν ὑπηρεσίας.

Τέλος, διά τῆς ἀποφάσεως ἐξουσιοδοτοῦνται τά ἀστυνομικά τμήματα ὅπως εἰς περιπτώσεις ἐκτάκτου ἀνάγκης ἐπιτρέπουν κατ' ἐξαίρεσιν τήν κυκλοφορίαν Ι.Χ. αὐτοκινήτων διά τῆς ὑπ' αὐτῶν ἐκδόσεως ἀδείας «δεόντως ἠτιολογημένης, δι' ὡρισμένων χρονικῶν διαστημα καί δι' ὡρισμένην διαδρομήν».

Τό νέον τιμολόγιον τοῦ ἠλεκτρικοῦ ρεύματος θά ἰσχύση ἀπό τῆς 9ης Νοεμβρίου ἡμερομηνίας ἐξαγγελίας τῶν σχετικῶν μέτρων ὑπό τοῦ Ὑπουργοῦ Ἐνεργείας. Τοῦτο ἀνεκοινώθη ὑπό τοῦ ὑπουργείου Ἐνεργείας μέ τήν διευκρίνισιν ὅτι ἡ δημοσιευθεῖσα πληροφορία περί ἀναδρομικότητος τῆς αὐξήσεως ὀφείλεται εἰς παρερμηνείαν τῶν δηλώσεων τοῦ κ. Παπαγεωργίου.

Πέθανε μετά τήν καισαρική

Πέθανε χθές τό βράδυ σέ κλινική τοῦ Πειραιῶς, κατά τή διάρκεια καισαρικῆς τομῆς, στήν ὁποία ὑποβλήθη λόγω προώρου τοκετοῦ, ἡ Ἀγγελική Τσιβλίκου, ἐτῶν 38. Διενεργοῦνται ἀνακρίσεις ἀπό τό Α' Ἀστυνομικό Τμῆμα Πειραιώς.

Η ΝΕΑ ΓΕΦΥΡΑ ΤΟΥ ΙΣΘΜΟΥ

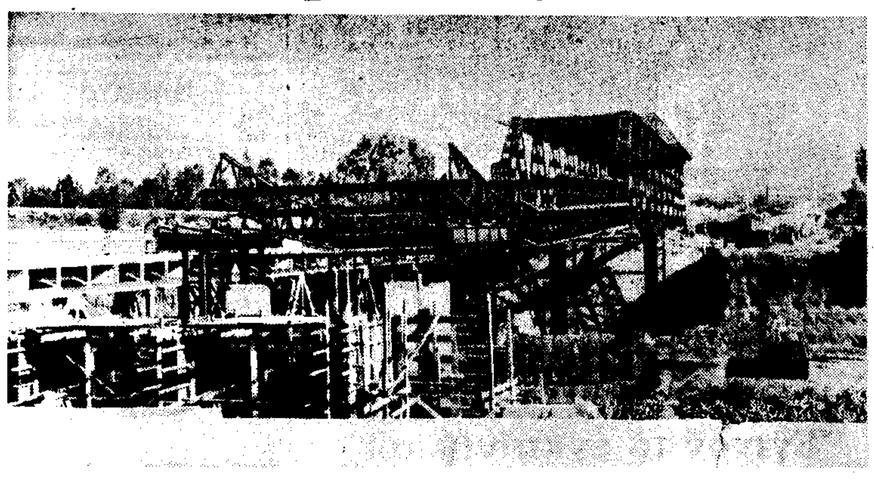

Μέ γοργό ρυθμό συνεχίζονται οἱ ἐργασίες γιά τήν ἐγκατάσταση τῆς νέας γεφύρας στόν Ἰσθμό τῆς Κορίνθου, δίπλα στήν παλαιά. Μέ τήν δεύτερη αὐτή γέφυρα, πλάτους 7 μέτρων καί πλέον, μέ πεζοδρόμια πλατύτερα ἀπό τῆς παλαιᾶς γιά πεζούς, ἡ συγκοινωνία θά διεξάγεται ταχύτερα καί ἀνετώτερα.

ΑΠΟΚΡΟΥΕΙ Η ΣΥΓΚΛΗΤΟΣ

● Συνέχεια ἀπό τή σελίδα 1

μετωπίσεως τῆς δημιουργηθείσης ἀπό χθές δυσκολωτάτης καταστάσεως εἰς τόν χῶρον τοῦ Ε. Μ. Πολυτεχνείου.

Εἰς τό Πολυτεχνεῖον ἔχουν συναθροισθῆ ἀπό χθές πολλοί σπουδασταί τοῦ Ἱδρύματος ὡς καί πολλοί σπουδασταί ἄλλων Ἱδρυμάτων ρίπτοντες συνθήματα πάσης φύσεως.

Ἀπό χθές ἡ Σύγκλητος εἶχεν ἀποκλείσει κάθε σκέψιν ἐπεμβάσεως τῆς Ἀστυνομίας πρός ἐκκένωσιν τοῦ χώρου διά δύο σπουδαιοτάτους λόγους:

1) Ἐπέμβασις εἰς τόν χῶρον τοῦ Πολυτεχνείου θά ἦτο κατάλυσις τοῦ ἀσύλου.

2) Τυχοῦσα ἐπέμβασις θά ὡδήγει ἐνδεχομένως εἰς αἱματηρά ἐπεισόδια.

Ἐπί τῆς ἀρχῆς αὐτῆς ἡ Σύγκλητος ἐπιμένει ὅλως ἰδιαιτέρως καί σήμερον.

Ἡ Σύγκλητος ἔχει ἐπ' αὐτοῦ τήν ὁμόφωνον γνώμην τοῦ Συλλόγου τῶν Τακτικῶν Καθηγητῶν, ὁ ὁποῖος συνῆλθεν εἰς τόν αὐτόν χῶρον τήν 11ην πρωϊνήν τῆς σήμερον.

Κλιμάκιον τῆς Συγκλήτου προσεπαθεῖ νά ἔλθη εἰς ἐπικοινωνίαν μετά τῶν σπουδαστῶν τῶν εὑρισκομένων εἰς τό Ἵδρυμα.

Ὁλόκληρος ἡ Σύγκλητος θά πράξῃ πᾶν τό δυνατόν πρός διευθέτησιν τῆς καταστάσεως καί εὔχεται ὁμαλήν λύσιν ταύτης».

Τό Ὑπουργεῖον Ἐθνικῆς Παιδείας καί Θρησκευμάτων, ὡς ἐκ τοῦ νόμου ἐποπτεύουσα ἀρχή τῶν Ἀνωτάτων Ἐκπαιδευτικῶν Ἱδρυμάτων, εἶναι ἀποφασισμένον νά σεβασθῇ ἀπαρεγκλίτως τήν ἀνεξαρτησίαν τῶν Ἱδρυμάτων, συνεπῶς δέ καί τήν ἀπόφασιν τῆς Συγκλήτου. Ἄλλωστε ἀπό τῆς χθές, καί ἀφ' ἧς ἐξεδηλώθησαν τά ἐπεισόδια ἐν τῷ Πολυτεχνείῳ, ἡ τηρούσα τήν τάξιν δύναμις ἀπέφυγεν οἱανδήποτε ἀναμίξιν, παρά τάς προκλήσεις, ἐκρατήθη δέ ἐπιθετικῶς εἰς σεβαστήν ἀπόστασιν ἀπό τούς χώρους, μεριμνῶσα ἁπλῶς διά τήν πρόληψιν πάσης τυχόν ἐκτροπῆς εἰς βάρος τῶν φιλησύχων πολιτῶν.

Ἡ Κυβέρνησις εἶναι ἀποφασισμένη νά ἐμμείνῃ εἰς τήν γραμμήν αὐτήν, ἔχει δέ τήν βεβαιότητα ὅτι τό σύνολον τοῦ φοιτητικοῦ κόσμου ἀποδοκιμάζει τά ἐπιχειρούμενα ὑπό ἀνευθύνων στοιχείων καί οὐδέν ἄλλο ἐπιθυμεῖ παρά τήν ὁμαλήν συνέχισιν τῶν σπουδῶν του.

Ἔχει ἐξ ἴσου τήν βεβαιότητα ὅτι καί ὁ Ἑλληνικός λαός καί ἡ δημοσία γνώμη διαθλέπουν καθαρά τούς ἐπιδιωκομένους ὑπό τῶν ὡς ἄνω ἀνευθύνων προσώπων σκοπούς καί θέλουν ἀποδώσῃ τάς εὐθύνας ἐκεῖ ὅπου αὐται πράγματι ἀνήκουν. Πολλῷ μᾶλλον ὅσω διακεκηρυγμένη ἀπόφασις τῆς Κυβερνήσεως εἶναι νά περιφρουρήσῃ ἅπαντα τά ἀκραιφνῆ ἀκαδημαϊκά δικαιώματα τῶν σπουδαστῶν».

'Αγοράστε σήμερα τό 1ο ὑπερτεῦχος, σελίδες 76 μόνον 8 δρχ.

'Η πιό ὑπεύθυνη καί ἀντικειμενική Παγκόσμιος 'Ιστορία

12 τόμοι, 6500 σελίδες — 2000 εἰκόνες-χάρτες-σχεδιαγράμματα

ΙΣΤΟΡΙΑ ΤΗΣ ΑΝΘΡΩΠΟΤΗΤΟΣ

Γραμμένη ἀπό 5.000 ἱστορικούς καθηγητάς Πανεπιστημίων καί ἄλλους εἰδικούς ἐπιστήμονες ἀπό 112 χῶρες τοῦ Δυτικοῦ καί 'Ανατολικοῦ κόσμου ὑπό τήν καθοδήγηση τῆς ΟΥΝΕΣΚΟ.

'Η μοναδική Παγκόσμιος 'Ιστορία πού εἶναι ἀπλλαγμένη ἀπό ἰδεολογικές, πολιτικές καί ἐθνικιστικές προκαταλήψεις.

'Η 'Ιστορία τῆς 'Ανθρωπότητος τῆς ΟΥΝΕΣΚΟ εἶναι ἡ πληρέστερη ὅλων καί ἡ πλέον σύγχρονος. Περιλαμβάνει ὁλόκληρη τήν 'Ιστορία τῶν 'Ανθρώπων ἀπό τούς προϊστορικούς χρόνους μέχρι σήμερα. 'Απαραίτητη σέ κάθε σπίτι καί πολύτιμο βοήθημα γιά τούς σπουδαστάς καί μαθητάς.

Δῶρον! ΑΓΟΡΑΖΟΝΤΑΣ τήν ΙΣΤΟΡΙΑ ΤΗΣ ΑΝΘΡΩΠΟΤΗΤΟΣ παίρνετε

1 ΕΝΤΕΛΩΣ ΔΩΡΕΑΝ (κείμενο καί βιβλιοδεσία) 3 μοναδικά ἔργα ἀξίας 500 δρχ. α) Τά ΔΗΜΟΤΙΚΑ ΤΡΑΓΟΥΔΙΑ τοῦ Κ. ΦΩΡΙΕΛ β) Τά ΡΩΜΑΪΚΑ ΤΡΑΓΟΥΔΙΑ τοῦ Α. ΠΑΣΩΦ γ) Τήν ΙΣΤΟΡΙΑ ΤΩΝ ΑΘΗΝΩΝ τοῦ Δ. ΣΟΥΡΜΕΛΗ.

2 ΕΦ'ΟΣΟΝ ΤΟ ΕΠΙΘΥΜΕΙΤΕ. Τήν 9τομη ΙΣΤΟΡΙΑ ΤΟΥ ΕΛΛΗΝΙΚΟΥ ΕΘΝΟΥΣ Κ. ΠΑΠΑΡΡΗΓΟΠΟΥΛΟΥ μέ συμπλήρωμα Π. ΚΑΡΟΛΙΔΟΥ, ἀξίας 1.600 δρχ., πληρώνοντας μόνον 55 δρχ. διά τήν βιβλιοδεσίαν ἑκάστου τόμου.
(Λεπτομέρειες στό 1ο τεῦχος).

Ἕνας μοναδικός συνδυασμός ἱστορικῶν γνώσεων γιά κάθε Ἕλληνα

Εἰδικῶς τό 1ον τεῦχος κυκλοφορεῖ μέ 76 σελίδες ἀντί 8 μόνον δρχ. γιά νά τό ἀποκτήσουν ὅλοι καί νά ἀντιληφθοῦν ποιό εἶναι ἡ ἀξία τοῦ ἔργου. Μετά τό 1ον τεῦχος θά κυκλοφοροῦν διπλά τεύχη τῶν 16 δρχ. ὥστε νά συντομευθῇ ἡ ὁλοκλήρωσις τοῦ ἔργου.

Οἱ 2 πρῶτοι τόμοι παραδίδονται ἀμέσως βιβλιοδετημένοι εἰς τήν τιμήν τῶν τευχῶν: ἤτοι 336 δρχ. ἕκαστος ἀντί τῆς βιβλιοπωλειακῆς τιμῆς τῶν 420 δρχ.

ΤΕΓΟΠΟΥΛΟΣ-ΝΙΚΑΣ Ε.Ε. Κεντρικόν: Μαυρομιχάλη 5 τηλ. 606 826-638 815-615 165 ΑΘΗΝΑΙ

Στήν ἐπαρχία τό 1ο τεῦχος θά κυκλοφορήσῃ τήν Τετάρτην 21 Νοεμβρίου

Κ. Κόλμερ

ΟΙΚΟΝΟΜΙΚΑ

ΣΑΦΗΣ ΕΠΙΒΡΑΔΥΝΣΗ ΤΟΥ ΡΥΘΜΟΥ ΑΥΞΗΣΕΩΣ ΤΟΥ ΕΘΝΙΚΟΥ ΕΙΣΟΔΗΜΑΤΟΣ

Σαφῆ ἐπιβράδυνση ἀναμένεται νά παρουσιάσῃ ὁ ρυθμός αὐξήσεως τοῦ ἐθνικοῦ εἰσοδήματος, κατά τό δεύτερο ἑξάμηνο τοῦ λήγοντος ἔτους, ἐναντι τοῦ πρώτου ὁμήνου, ὁπότε ἡ ἀνοδος τοῦ ἀκαθαρίστου ἐθνικοῦ εἰσοδήματος, σέ σταθερές τιμές εἶχε προσεγγίσει τό ὕψος-ρεκόρ 15% ἐπί ἐτησίας βάσεως. Ἐν τούτοις, ὁ διαφαινόμενος ρυθμός ἐφέτος, πού οἱ ἁρμόδιες ἀρχές τόν ὑπολογίζουν στό 9 μέ 9,5%, ἐν συγκρίσει πρός τήν αὔξηση 10,5% μέ τήν ὁποία ἡ ὑπηρεσία 'Εθνικῶν Λογαριασμῶν εἶχε ὑπολογίσει τήν ἄνοδο τοῦ ἐθνικοῦ εἰσοδήματος τό 1972, δέν παύει ἀπό τοῦ νά θεωρῆται ψηλός.

Σέ δύο βασικούς παράγοντες διαμορφώσεως τοῦ ἀκαθαρίστου ἐγχωρίου προϊόντος ἀποδίδεται ἡ μετά τό 6' ἑξάμηνο ἐπιβράδυνση τοῦ ρυθμοῦ αὐξήσεως τοῦ ἐθνικοῦ εἰσοδήματος: Στή στασιμότητα, ἐφέτος, τοῦ εἰσοδήματος τοῦ ἀγροτικοῦ τομέως ἐκ τῆς μειώσεως τῆς παραγωγῆς σιτηρῶν καί ἐκ τῆς κάμψεως τῆς παραγωγῆς καπνοῦ καί τῆς κτηνοτροφικῆς παραγωγῆς καί ἀπό τήν ἐπιδιωχθεῖσα ἀνάσχεση τῆς δραστηριότητος τοῦ οἰκιστικοῦ τομέως, οἱ πρῶτες ἐπιπτώσεις ἐπί τοῦ ὁποίου ἄρχισαν ἀπό τοῦ παρελθόντος Αὐγούστου νά ἐκδηλοῦνται. Ἀλλά καί εἰς τόν τομέα τῶν ὑπηρεσιῶν — κυρίως τοῦ τουρισμοῦ — ἡ μεγάλη ἄνοδος, ἡ ὁποία ἀρχικῶς προεκλήθη, δέν ἐπραγματοποιήθη στήν προσδοκωμένη ἔκτασιν, λόγῳ, κυρίως, τῆς διεθνοῦς νομισματικῆς ταραχῆς.

Ἀνεπιθέτως, προωθητικοί παράγοντες στήν ἄνοδο τοῦ ἐγχωρίου προϊόντος ὑπῆρξαν ἡ μεγάλη αὔξηση τῆς βιομηχανικῆς παραγωγῆς καί ἡ ἔντασις τῆς ζητήσεως στ